ВЕСЁЛЫЕ КАРТИНКИ

Детский юмористический
журнал
№ 2 2004

Привет! Я - Дино!
Найди меня
в журнале!

Пчёлка Майя

Самый любимый персонаж
Вова Воднев, 9 лет; пос. Шумский, Иркутская обл.

ПТИЧКА

Хотели все мы птичку,
Купили тут чижа.
Ну пел он так прекрасно,
Хоть слушай не дыша.

Сидел у нас он в клетке,
Но тут пришла весна.
Пустили эту птичку
На волю мы тогда!

Миша Егармин, 10 лет; с. Клевенка, Саратовская обл.

Дима Шутов, 7 лет; г. Черкесск

clikits

LEGO

CLIKITS - это самая новая линия ЛЕГО, созданная специально для девочек!

С помощью этих ярких наборов можно создавать собственную бижутерию, украшения для комнаты и модные сумки. Ты всегда сможешь сделать что-то новенькое для себя, изменить свою комнату. А как приятно своими руками сделать замечательные подарки для мамы или для друзей. Выбери свой набор CLIKITS из трёх разных линий: Розовые сердечки, Голубые звёздочки и Оранжевые маргаритки.

СОЗДАЙ СВОЙ СТИЛЬ!

ИЗМЕНИ ДИЗАЙН!

КОНКУРС

Сделай украшения из наборов ЛЕГО CLIKITS, сфотографируйся с ними и пришли фото в редакцию до 30 марта.

Победителей ждут призы!

ВЕСЁЛЫЙ КАРНАВАЛ

Тамара КРЮКОВА

Три розовых хрюшки,
Чистюли-подружки,
Втроём искупаться пошли.
Все вымылись дружно -
И вышли из лужи
Три серых, чумазых свиньи.

Восемнадцать ног плясали
Целый день на карнавале:
Осьминог, жираф, свинья
И ещё, вприсядку, я.

Шесть мышат шагают в школу,
Шаловливых и весёлых.
На уроках шесть мышат
Шелестят, шумят, шуршат.
Тише, кот сюда спешит!
Шмыг - и в школе ни души.

Виктор ЛУНИН

САМИ И САМО

Ничто
Никогда
Не выходит
Само.
Само
Не приходит
К нам на дом
Письмо.
Само
Не способно
Смолоться
Зерно.
Само
Стать костюмом
Не может
Сукно.
Само
Не умеет
Свариться
Варенье.
Само
Не напишется
Стихотворенье.
Мы делать всё это
Обязаны
Сами -
Своей головой
И своими руками!

Художник Вадим Иванюк

Илья БУТМАН

ЖАДИНЫ

Миша и Коля сидели на одной парте. Нина Евгеньевна стояла у доски и объясняла что-то совсем не интересное.

- Ты знаешь, - сказал Миша, - а я очень жадный.

- А я еще жаднее, - признался Коля.

- Неправда, - возразил Миша, - о чём бы меня ни попросили, я никому ничего не дам.

- И я не дам, - признался Коля, - ещё и чужое прихвачу.

Ребята так увлеклись, что даже не заметили, как рядом остановилась Нина Евгеньевна.

- Подумаешь, - продолжил Миша, - а я вообще всё подряд для себя хватаю, увижу на улице какую-нибудь дощечку - сразу домой тащу.

- Это что, - махнул рукой Коля, - дощечка - дело полезное. А я даже любой гнутый гвоздик хватаю.

- Ой, удивил, гнутый гвоздик выпрямить можно. А я замечу какую-нибудь рваненькую бумажку - сразу в карман.

- Ну и что, бумажку в утиль сдать можно. А я любую пылинку увижу, у меня глаза разгораются, и я с криком на неё набрасываюсь.

- Ну вот что, - прервала ребят Нина Евгеньевна, - редко удаётся доставить людям такую радость. Берите в руки швабры и подметайте школу, а за это я разрешу вам распихать весь мусор по своим карманам.

Художник Сергей Сачков

Дино представляет
DANONE
Растишка
Вырежи буквы и составь из них название моего любимого творожка!
Попробуй, это увлекательно!
ВОЛШЕБНЫЕ БУКВЫ!
ТМ
Товар сертифицирован
А хочешь, я открою тебе секрет?
Такие волшебные буквы ты можешь найти на любой упаковке Растишки в течение февраля.
Горячая линия Данон тел.: (095) 213 83 61

РАЗГОВОР

В начале разговора поздоровайтесь с собеседником, даже если он вам незнаком. Вежливо попросите того, кто вам нужен, к телефону.

Андрей УСАЧЁВ

Мне кто-то звонит на работу:
- Это кто? - говорит мне кто-то.
- Это я, - говорю я ему.
- Я?.. Я что-то тебя не пойму.
Я узнать не могу тебя что-то, -
Говорит неизвестный кто-то. -
Ах, это ты, Архип,
Что-то ты сильно охрип!
- Я не Архип!
- Ах, Антип!..
Надо же, как ты осип!
- Да не Антип я!
- Странно...
Ты не похож на Ивана.
- А вам нужно, простите, кого? -
Не ответили мне ничего.

- Это кто? - слышу через минуту.
- Это я! - говорю я кому-то...

И такая дребедень
Раздаётся целый день.
Так что вряд ли мне удастся
Дописать стихотворень...

Художник Наталья Хакимова

Вежливым нужно быть
даже тогда,
когда вас не видно.

ЮНЫЙ КОЛЛЕКЦИОНЕР

В новогодние праздники почти со всеми происходят чудеса. Например, многие наши читатели узнали, что они самые настоящие коллекционеры. Ёлку наряжали? Вспомните, что рассказывала мама, доставая из коробки ёлочные украшения: "Вот этого клоуна еще бабушка вешала на елку, когда была маленькая, а этого бумажного зайца я сделала сама, когда ходила в детский сад". Поняли? У вас дома настоящая коллекция ёлочных украшений!

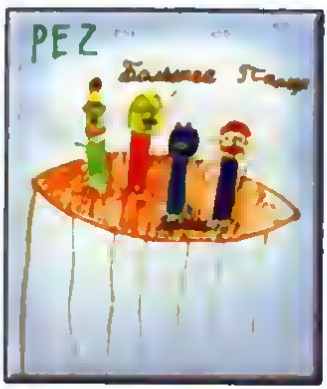

А англичанин Девид Хим собрал самую большую коллекцию пишущих ручек. В его коллекции 250 тысяч ручек разных цветов. А француз Пьер Дюпар собрал столько разных кружек для чая, что попал со своей коллекцией в "Книгу рекордов Гиннесса".

Наш читатель Матвей Волков из города Снежинска Челябинской области своими руками сделал из пластилина Весёлых человечков. Для нас это самая замечательная коллекция.

Вася Волоховский из Зеленограда нарисовал свою коллекцию игрушек ПЕЦ.

В весёлую игрушку ПЕЦ помещается 12 конфет.

КЛУБ ПЕЦ

НОВОСТИ КЛУБА КОЛЛЕКЦИОНЕРОВ ПЕЦ

Теперь ты можешь переписываться не только с клоуном ПЕЦ, но и с другими коллекционерами. Укажи в своем письме, что ты ищешь друзей по переписке, и клоун ПЕЦ обязательно передаст твой адрес ребятам, которые тоже хотят переписываться. Пиши по адресу: 105318, г. Москва, а/я 86. Наш сайт **www.pez.ru**

НОВИНКИ ПЕЦ

К празднику "День Святого Валентина" у ПЕЦ есть новинка: целая коллекция игрушек в виде сердечек!

ЛЯГУШКА НА БРЕВНЕ

Плывёт лягушка на бревне,
Бревном довольная вполне,
Но почему-то у бревна
Есть лапы, зубы и спина.

РИСУНОК

По белому полю
Разбросаны маки,
А между снуют
Небольшие собаки.
Коты за мышами
Устроили слежку,
Дома с облаками
Почти вперемешку.
Вот баба Яга
Появилась из леса,
Вот хитрый разбойник
Похитил принцессу.
Сейчас на подмогу
К ней рыцарь могучий...
Но чу!
Позади надвигаются тучи!
Ох, зто мой папа
Пришёл проверять -
Вдруг я на обоях
Рисую опять!

ЗАДАЧИ
ПРО ВОРОН
Я сидел полчаса
И глядел в небеса.
И со всех сторон
Насчитал шесть ворон.
Жаль, с ответом не сошлось -
Пересчитывать пришлось!

Леонид ЯХНИН

СКОЛЬКО НУЖНО НОГ?

Некогда негде жил некоторым образом некий Пёс. Всего у него хватало. Даже кое-чего был излишек.

- Излишек чего? - спросите вы.

Отвечу:

- Кое-чего, то есть ног. Их было у него пять. Можете себе представить, какое это неудобство! Когда он, например, подходил к столбу, то никак не мог решить, какую ногу следует задрать. Да и соседские псы посматривали на него с подозрением и того и гляди могли задать хорошую трёпку за лишнюю ногу. А что в этом хорошего?

Кончилось тем, что Пёс отправился в собачью больницу, которая называлась почему-то ветеринарной. Там, как он и ожидал, его встретили с удивлением.

- Смотрите, какой странный Пёс! - кричали ветеринары и собаки. - У него всего пять ног! В с е г о пять! Эй ты, где же твоя шестая нога? Куда ты её задевал?

И тут пятиногий Пёс огляделся вокруг. Он увидел, что у всех собак здесь по ШЕСТЬ ног!

- Такого не бывает! - воскликнул Пёс.

К нему подошёл старый, мудрый, заросший бородой Ризеншнауцер и гавкнул:

- Откуда ты знаешь, что бывает и чего не бывает? Разве ты видел ВСЁ? Всё на свете? И почему четыре ноги тебя устраивают, а пять или шесть уже много?

Елена КНЫШ

Темноту я стерегу

Всем пора ложиться спать.
Ждёт уютная кровать,
Мама с папою зевают,
Рот ладошкой прикрывают.
Выключают верхний свет,
Мне причин бояться нет.
Посажу в дверях щенка,
Вход пусть стережёт пока.
Мишка, зайка на ночь спать
Улеглись в мою кровать.
Спят уж все, лишь я не сплю,
Темноту я стерегу.

Художник Елена Кузнецова

ПОПРОБУЙ СОСЧИТАТЬ

А

Б

В

Г

Д

Е

Художник Елена Кузнецова

В каких бусах зелёных бусинок столько же, сколько жёлтых? А в каких зелёных бусинок вдвое больше?

ИТОГИ КОНКУРСОВ :

Настоящую фотоохоту на Короля Льва устроили Андрей и Марина Логиновы. Они дважды видели троллейбус с героями из мультфильма "Король Лев" и не успевали его сфотографировать. Наконец-то им повезло, троллейбус стоял и никуда не двигался. Ребята сняли отличные кадры.

Спеть любимую песню из мультфильма "Король Лев" лучше всех удалось Анжелике Фейзулиной из Москвы. Поздравляем!

Walt Disney's

Клуб знатоков Аванта+ **Поздравляем знатоков-победителей!**

Том "Астрономия" высылаем Алёне Бакалиной из г. Челябинска, а том "Человечество" - Наде Соколовой из г. Ишимбай Республики Башкортостан.

УЧИМСЯ РИСОВАТЬ

Ребята! Я получил много рисунков с вашими любимыми цветами. Больше всего мне понравились работы Жени Гузовского из Санкт-Петербурга, Давида Чохели из Москвы и Вани Бурлаченко из г. Елизово Камчатской обл.

STABILO

Загадки

Художники:
Анна Беляева,
Ольга Борисова,
Ольга Никифорова
и Чуркина Евгения

Что у девочки в портфеле лишнее?

Кто кого поймал?

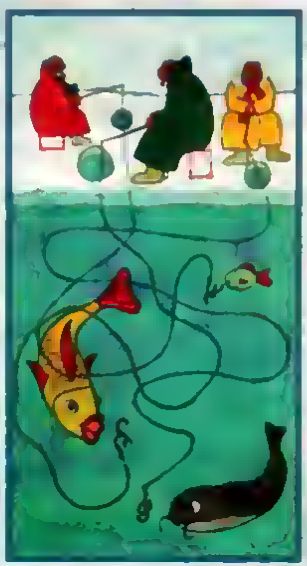

Найди отличия.

УЧИМСЯ рисовать

Привет! Я, лебедёнок Поль, предлагаю сделать подарок мамам и бабушкам ко дню 8 Марта!

Как нарисовать вазу с весенним букетом?

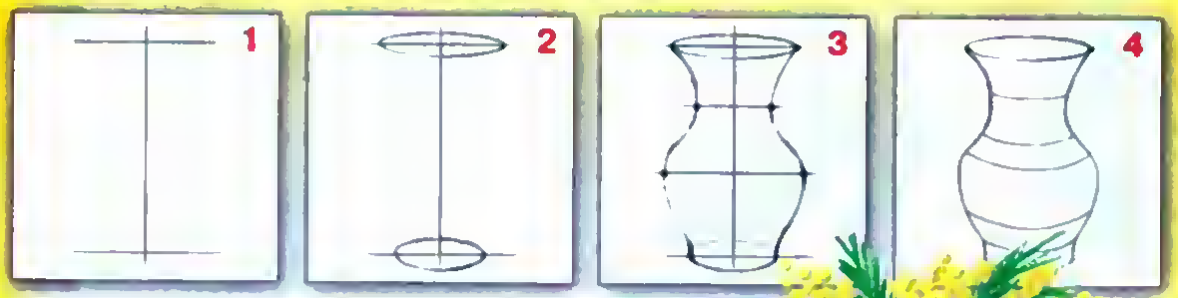

1. Наметьте высоту вазы.
2. Внимание! Донышко и горлышко - не прямые линии, а овалы!
3. Форму вазы можно придумать любую. Главное, чтобы она получилась симметричной (одинаковой слева и справа).
4. Украсьте вазу любым орнаментом.
5. Раскрасить вазу можно и акварелью, и карандашами. Если вы используете карандаши с металлическим блеском, ваза будет блестеть. А главное: придумайте любой весенний букет.

Вашим мамам и бабушкам будет приятно получить такой прекрасный подарок!

Нарисовать самую красивую открытку для самой лучшей мамы на свете ты сможешь **карандашами STABILO**. Ты уже знаешь, как нарисовать пушистую мимозу с помощью акварельных карандашей, а объёмную и блестящую вазочку карандашами с эффектом "металлик". Сделай свой рисунок живым и неповторимым, используя всю гамму цветных карандашей STABILO.

STABILO

Синие листья

У Кати было два зелёных карандаша. А у Лены ни одного. Вот и просит Лена Катю:
- Дай мне зелёный карандаш.
А Катя и говорит:
- Спрошу у мамы.
Приходят на другой день обе девочки в школу. Спрашивает Лена:
- Позволила мама?
Катя вздохнула и говорит:
- Мама-то позволила, а брата я не спросила.
- Ну что ж, спроси еще у брата, - говорит Лена.
Приходит Катя на другой день.
- Ну что, позволил брат?
- Брат-то позволил, да я боюсь, сломаешь ты карандаш.
- Я осторожненько, - говорит Лена.
- Смотри, - говорит Катя, - не чини, не нажимай крепко, в рот не бери. Да не рисуй много.
- Мне, - говорит Лена, - только листочки на деревьях нарисовать надо да травку зеленую.
- Это много, - говорит Катя, а сама брови хмурит. И лицо недовольное сделала.
Посмотрела на нее Лена и отошла. Не взяла карандаш. Удивилась Катя, побежала за ней:
- Ну что ж ты, бери!
- Не надо, - отвечает Лена.
На уроке учитель спрашивает:
- Отчего у тебя, Леночка, листья на деревьях синие?
- Карандаша зеленого нет.
- А почему же ты у своей подружки не взяла?
Молчит Лена. А Катя покраснела и говорит:
- Я ей давала, а она не берёт.
Посмотрел учитель на обеих:
- Надо так давать, чтоб можно было взять.

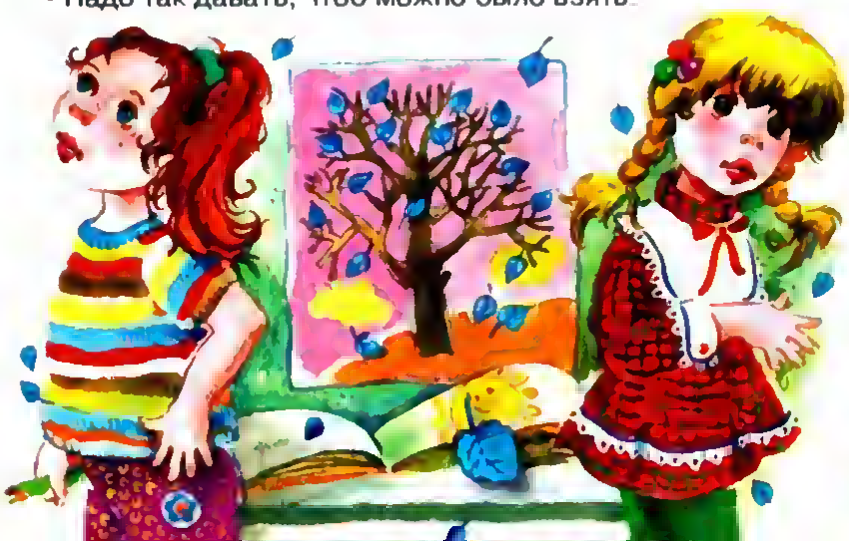

БОТЫ

Ая-Эн

Чтоб топать по лужам,
Чтоб бегать по травке,
Мы новые боты
Купили для Славки.
- Позвольте! У нас есть
Другие заботы! -
Надменно ответили
Новые боты. -
Не хочется что-то
Гулять под дождем.
Ах, лучше уж дома
Мы дождь переждём!
Их долго упрашивать
Славка не стал
И старые боты
Из шкафа достал.
Они веселились,
Как только могли,
А новые дома
Скучали в пыли!

Художник Елена Кузнецова

ЗАГАДКИ

Сергей БЕЛОРУСЕЦ

Сможет вверх и вниз вас отвезти,
Даже вместе с вашими вещами,
Ежели, конечно, по пути
Не застрянет между этажами...

Лифт

Он внутри - морозный,
Он внутри - моторный.
Может в нём храниться
Множество вещей.
Для кастрюлек, банок, плошек -
Он просторный.
Тесный -
Для костюмов, зонтиков, плащей...

Холодильник

Он - как член семьи: с его лицом
Каждый обязательно знаком.
Показать себя умеет он -
И за это в нашу жизнь включён...

Телевизор

Без него ты ни весной, ни зимой,
Ни в жару, ни в дождь осенний - домой
Не проникнешь, если дом твой закрыт,
И лишь радио внутри говорит...

Дом

Днём и ночью ходят,
Если их заводят...

Часы

Всем хорош домашний водоём,
Даже есть горячая водица.
Только, к сожаленью, нам вдвоём
С мамой в нём никак не уместиться...

Ванна

Художник
Елена Гладикова

МАЛЕНЬКАЯ ПРИНЦЕССА

Привет! В этом году мы открываем новую рубрику специально для девочек. Её ведущая - настоящая Принцесса - раскроет вам секреты красоты и здоровья, научит, как правильно себя вести и не теряться в самых сложных ситуациях.

ВЕСЁЛАЯ ПРИЧЁСКА

1. Если у тебя длинные волосы, а косички и хвостики надоели, попроси маму заплести не две, а, например, 10 косичек или 25. Укрась их разноцветными бантиками или заколками, получится необыкновенная весёлая причёска. Ее можно носить несколько дней.

2. Если у тебя короткие волосы, то тебе помогут украшения для волос, заколки и зажимы в виде цветов, бабочек, листочков. Каждый день можно делать новую причёску, заколоть чёлку в другую сторону, закрутить локон колечком. Заколки легко переколоть, и твой внешний вид снова будет аккуратным.

3. А самое главное - не забывай мыть голову не менее одного раза в неделю. Пользуйся детскими шампунями, они разработаны именно для нежных девичьих головок, в них есть и витамины, и увлажнители.

Принцесса желает тебе быть красивой и весёлой.

КОНКУРС: придумай свою причёску и пришли рисунок или фотографию в редакцию до 25 апреля. Победителей ждут сказочные призы от Принцессы. На конверте пометь: "Маленькая принцесса".

Принцесса

Шампунь **"ПРИНЦЕССА"** хорошо пенится и вкусно пахнет, быстро очищает волосы и легко смывается, не заставит плакать. После применения шампуня "Принцесса" волосы легко расчёсываются, быстро собираются в модную причёску и надолго сохраняют ухоженный вид.

Пена для ванн **"ПРИНЦЕССА"** доставит море удовольствия. Она вкусно пахнет, нежно и бережно очищает кожу, под струёй воды образует густую пену, с которой можно поиграть.

МУЛЬТИК Е.МИЛУТКИ

ПО ВОСТОЧНОМУ КАЛЕНДАРЮ

- Слушай команду: я отвлекаю, а вы хватаете Синеглазку, в мешок - и ходу!
- Тук-тук! Откройте, телеграмма!
- В гараже у меня железяка!!!
- Планы переменились, я линяю! Чао!
- Спрячь железяку! Тебя разыграли! С Новым годом, Самоделкин!
НЕ ЗНАЮ!
- Я сделал двенадцать масок по числу лет восточного календаря! Ребята могут угадать, кто скрывается под масками. Остальные могут надеть маски и присоединиться к нам!

Рисуем Незнайку

Детский юмористический журнал "Весёлые картинки"

Для детей старшего дошкольного и младшего школьного возраста

Выходит один раз в месяц. Издается с сентября 1956 года

Подписные индексы
47271 - для постоянных подписчиков,
70113 - для новых подписчиков.

Главный редактор И.Антипенко
Заместитель главного редактора С.Тонин
Литературный редактор Н.Иванова
Редакция: Е.Кондашова, Л.Степанова, Т.Комратова, Е.Васильева, В.Зимин, П.Назарка, Г.Сутеев, Р.Баженов, Т.Иванова, М.Федоровская, О.Кургузов, Н.Дубель, Л.Степунина, И.Дашкова

Приглашаем региональных распространителей
Отдел распространения: С.Загорный, Е.Морцева, Р.Хлебникова
Тел.: (095) 257-32-56. Электронная почта: realiz@merrypictures.ru

Лицензия на издательскую деятельность: код 221, серия ИД № 02787 от 11.09.2000

Журнал зарегистрирован в Министерстве печати и информации РФ
Свидетельство № 0110417 от 16.03.1993
Гигиенический сертификат № 77.99.02.953.П.000782.05.03 от 23.09.2003

Бумага офсетная. Формат 60x90/8. Печать офсетная.
Общий тираж 118000. Заказ 2506. Цена в розницу свободная

ООО "Весёлые картинки". Почтовый адрес: 127015, Москва, а/я 60.
Телефоны редакции: (095) 257-49-06. Факс: (095) 257-32-61

Электронная почта: info@merrypictures.ru
Адрес в Интернете: www.merrypictures.ru

Отпечатано с готовых диапозитивов на ФГУП "Фабрика офсетной печати № 2" Министерства РФ по делам печати, телерадиовещания и средств массовых коммуникаций. 141800, Московская обл., г. Дмитров, ул. Московская, 3

© "Весёлые картинки", Москва, 2004

НЕ ОЧЕНЬ ТРУДНАЯ ЗАГАДКА

Помоги Самоделкину и Синеглазке разделить предметы на съедобные и несъедобные.

Внимание! Льготная подписка 2004!

С 15 января по 31 марта можно подписаться на второе полугодие 2004 года на все журналы Издательского дома "Весёлые картинки" по льготной цене.

ISSN 0320-8044
770320 804008